

Χαρακτηριστικά SingularLogic e-MANPOWER

Διαχείριση Συμβάσεων Εργασίας

- ▼ Διαχειρίζεται Συλλογικές Συμβάσεις εργασίας, οι οποίες ενημερώνονται μέσω Internet, με link μέσα από την εφαρμογή.
- ▼ Διαχειρίζεται εταιρικές συμβάσεις, πλέον των προσφερομένων, με γρήγορη και εύκολη παραμετροποίηση από τον χρήστη της εφαρμογής.
- ▼ Παρακολουθεί τον εργαζόμενο μέσω πολλαπλών Συμβάσεων εργασίας, με δυνατότητα ενημέρωσης του εργαζόμενου με την ευνοϊκότερη σύμβαση.
- ▼ Διαθέτει διαδικασίες συσχετισμού και σύγκρισης των Συλλογικών συμβάσεων εργασίας.

Κωδικός	Περιγραφή	Είδος Σύμβασης	Έτος	Αρ. Πράξης Κατάθεσης	Ημέρα Κατάθεσης
1	ΕΘΝΙΚΗ ΓΕΝΙΚΗ ΣΥΛΛΟΓΙΚΗ ΣΥΜΒΑΣΗ ΕΡΓΑΣΙΑΣ	ΕΓΣΣΕ	2005	16	28/05/2004
10	ΣΥΜΦΩΝ ΑΡΤΟΠΟΙΑΣ/ΑΜΥΛΟΪΑ/ΑΜΥΛΟΪΟΧΑΡΟΥ κλπ.	Κλαδική	2005	31	28/06/2004
104	ΣΦΑΓΗ ΣΩΦΩΝ, ΕΠΕΞΕΡΓΑΣΙΑ, ΚΟΝΙΣΠΕΡΟΠΟΙΑ ΣΥΣΤΕΥΑΣΙΑ ΤΥΠΟΠΟΙΗ.	Κλαδική	2005	80	30/07/2004
105	ΚΟΝΙΣΠΕΡΟΠΟΙΑΣ ΚΑΙ ΑΝΓΙΣΤΑΤΩΝ ΕΡΓΑΤΟΤΕΧΝΙΤΕΣ	Κλαδική	2005	37	30/06/2004
107	ΤΥΠΟΓΡΑΦΕΙΩΝ ΕΡΓΑΤΟΤΕΧΝΙΤΕΣ	Κλαδική	2004	26	28/09/2004

Κωδικός	Περιγραφή	Ημέρα Ισχύος	Τύπος Ειδικότητας
001	ΥΠΑΛΛΗΛΟΙ	1/8/2005	Μηνιαία Ποσά
001	ΥΠΑΛΛΗΛΟΙ	1/1/2005	Μηνιαία Ποσά
002	ΗΜΕΡΟΜΕΣΙΟΙ	1/1/2005	Ημερήσια Ποσά
002	ΗΜΕΡΟΜΕΣΙΟΙ	1/8/2005	Ημερήσια Ποσά

Διαχείριση Προσωπικού

- ▼ Διαθέτει πλήρη καρτέλα στοιχείων εργαζόμενου, με επιπλέον αναλυτικά στοιχεία παρακολούθησης ατομικών στοιχείων του (προϋπηρεσία, οικογενειακή κατάσταση, επαγγελματική κατάρτιση).
- ▼ Διατηρεί ιστορικότητα των μισθολογικών στοιχείων των εργαζόμενων.
- ▼ Περιλαμβάνει αυτοματοποιημένες διαδικασίες διαχείρισης της μισθοδοσίας, όπως «Πρόσληψη Εργαζόμενου», «Καταγγελία Σύμβασης», «Καταγγελία Σύμβασης Λόγω Συνταξιοδότησης», «Οικειοθελούς αποχώρησης».
- ▼ Παρακολουθεί μετακινήσεις του εργαζόμενου από εταιρία σε εταιρία και την διαδικασία επαναπρόσληψης του, χωρίς επιπλέον καταχωρήσεις στοιχείων.
- ▼ Εκτυπώνει όλα τα έντυπα του ΟΑΕΔ και της Επιθεώρησης εργασίας.
- ▼ Διαθέτει ελέγχους υπολοίπου των δικαιούμενων ημερών αδειας, ασθενείας κλπ, με προειδοποίηση του χρήστη για τυχόν υπέρβαση του υπολοίπου του εργαζόμενου.

Διαχείριση Μισθοδοσίας Προσωπικού

- ▼ Διαθέτει διαχείριση :
 - ▼ Αποδοχών

Product Functionality

- ▼ Ασφαλιστικών Ταμείων
- ▼ Λοιπών Υποχρεώσεων (πχ. Ιδ. Ασφάλιση, Σωματεία)
- ▼ Οικειοθελών Παροχών Προσωπικού
- ▼ Χρηματικών Διευκολύνσεων και Προκαταβολών Προσωπικού
- ▼ Εξόδων Προσωπικού
- ▼ Δανείων Προσωπικού

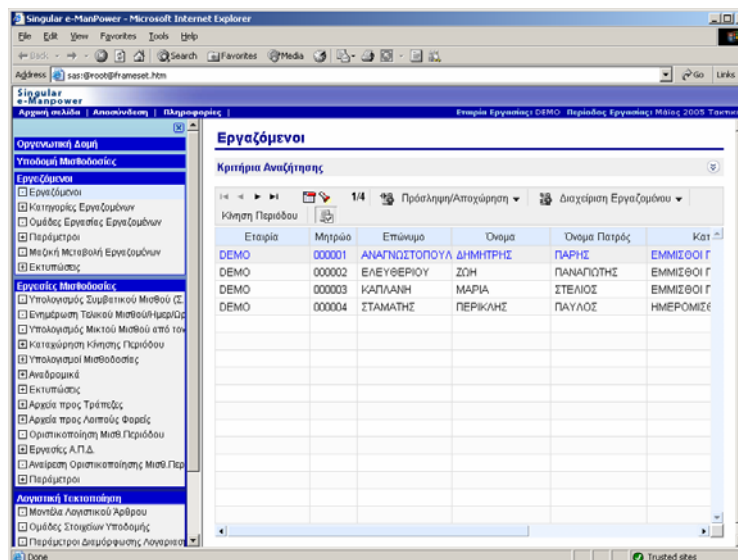

- ▼ Διαθέτει προκαθορισμένους κανόνες υπολογισμού μισθοδοτικών στοιχείων και δυνατότητα ορισμού νέων.
- ▼ Προσφέρει δυνατότητα προσαρμογής των μισθοδοτικών υπολογισμών σε τυχόν αλλαγές του νομοθετικού πλαισίου και στις εταιρικές πολιτικές αμοιβών.
- ▼ Προσφέρει αυτόματο υπολογισμό Δώρου Χριστουγέννων και Πάσχα, Επιδόματος Αδείας και μηνών για Αποζημίωση Απόλυσης, για κάθε εργασιακή σχέση.
- ▼ Διαθέτει απεριόριστες δυνατότητες παραμετροποίησης για περιπτώσεις που απαιτείται απόλυτη προσαρμογή, σε σύνθετες και εξειδικευμένες ανάγκες υπολογισμού μισθοδοσίας.
- ▼ Διαθέτει πλήρη κάλυψη του υπολογισμού των αναδρομικών.

Διαχείριση Κέντρων Κόστους

Η εφαρμογή δίνει την δυνατότητα επιμερισμού της μισθοδοσίας των εργαζομένων σε Κέντρα Κόστους. Τα κέντρα κόστους μπορεί να είναι είτε φυσικοί χώροι της επιχείρησης είτε νοητοί χώροι. Η επιχείρηση μπορεί να παρακολουθεί το μισθοδοτικό κόστος ανά Κέντρο Κόστους / Εργαζόμενο ή συνολικό κόστος Κέντρου Κόστους.

Reporting

- ▼ Παρέχει πλήθος εκτυπώσεων για όλες τις εργασίες της εφαρμογής.
- ▼ Διαθέτει δυνατότητα μαζικής εντολής εκτυπώσεων για όλες τις εταιρίες.

Product Functionality

- ▼ Διαθέτει δυνατότητα εύκολης παραμετροποίησης καταστάσεων μέσω εξαιρετικά εύχρηστου Reporting, με δυνατότητα να προσφέρει άμεση και εύκολη χρησιμοποίηση της εσωτερικής δομής της (Πεδία πινάκων), χωρίς προ απαίτηση καμίας τεχνικής γνώσης από το χρήστη.

Ηλεκτρονική Υποβολή ΑΠΔ- Ταμείων

Ενημερώνει αυτόματα την Α.Π.Δ. και διασφαλίζει την ορθή αποστολή της, διενεργώντας όλους τους γνωστούς ελέγχους ορθότητας του αρχείου πριν την αποστολή του.

Αποστολή στοιχείων με ηλεκτρονική μορφή σε ασφαλιστικούς οργανισμούς (TEAX, TEAYET κλπ).

Λογιστική Τακτοποίηση

- ▼ Διαθέτει δυνατότητα διαμόρφωσης πολλών μοντέλων Λογιστικών άρθρων για κάθε είδος μισθοδοσίας (Τακτικής μισθοδοσίας, Αποζημίωσης Απόλυσης κλπ).
- ▼ Ορισμός «Σκελετών» λογιστικών άρθρων κοινά για όλες τις εταιρίες της εφαρμογής.
- ▼ Εύκολη και γρήγορη παραμετρική δήλωση όλων των λογαριασμών.
- ▼ Δυνατότητα αποθήκευσης των υπολογισμένων λογιστικών άρθρων ανά εταιρία.
- ▼ Δυνατότητα εξαγωγής του λογιστικού άρθρου σε αρχείο για σύνδεση με άλλες εφαρμογές.